MEKKERIET
Askøy

MOT®
vis MOT - ta egne valg!

Men først litt om..

- Metoden Fritid med Bistand

FmB:

Metodisk tilnærming i sosialt arbeid som tar sikte på å hjelpe mennesker med ulike bistandsbehov inn i selvvalgte fritidsaktiviter

Fritid med Bistand (FmB):
Hva metoden i korthet går ut på:

- Et **uforpliktende** informasjonsmøte
- Sammen med ungdom finne fram til **ønsker** og **drømmer** med tanke på fritidsarena
- **Kartlegge** fritidsaktiviteter
- Velge aktivitet ut i fra ungdommens egne ønsker med fokus på **mestringsopplevelser** og empowerment (selvmobilisering)
- Finne **tilrettelegger** innen den aktuelle aktiviteten
- **Inkludere** ungdommen i aktiviteten
- Oppfølging og evaluering

- *Fritid med Bistand (FmB) er en arbeidsmetode der den enkelte gjennom informasjon, veiledning og opplæring i en prosess gis hjelp til å inkludere **seg selv** i en selvvalgt fritidsaktivitet sammen med andre*

MEKKERIET
Askøy

MOT®
vis MOT - ta egne valg!

Initiativ fra ungdom..

AV
ASKØYVÆRINGEN

kultur:
Opera på ustø danseben Side 12 og 13

Tips AV ved å sende sms/mms med kodeord "avtips" til 2097 eller e-post til redaksjon@av-avis.no, eller ring oss på 56 15 28 00

Ikke fått avisen? Ring 56 15 28 00 før kl 10.

Skal gi gass i eget mekkeri

Nytt tilbud til ungdom på Askøy

Side 6 og 7

FOTO: CHRISTIAN GULBRANDSEN

MEKKERIET Askøy

Via kultur-
avdelingen..

..og
Ungdomstjenesten…

- I samarbeid med frivilligheten..

- Med hjelp fra gode støttespillere..

AKTIV UNGDOM

Lions Club Askøy

Felles Ansvar
Lions Askøy
Askøy kommune
EU Aktiv Ungdom
Framo Engineering AS
Holst Legat
Design Studio AS
Rotary Askøy
Framo Engineering
Askøy kommune
Askøy fotballklubb
Rema 1000 Holmedalen
Verktøy & Maskin Storebotn
Marine Harvest
Ungdommens kommunestyre (UKS)
Dolly Dimples
Visjon Vest
O. Solberg Thomsen
Anders og sønn bademiljø

2012 - den første tiden:

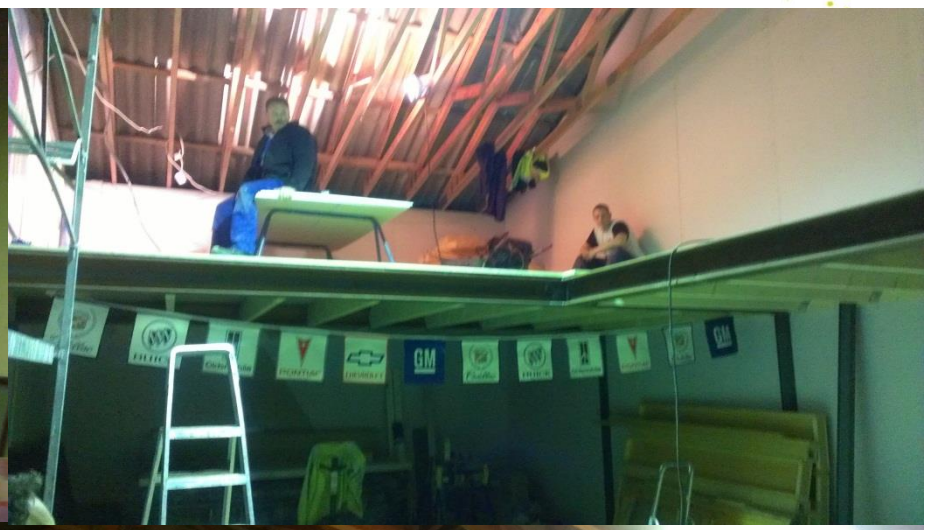

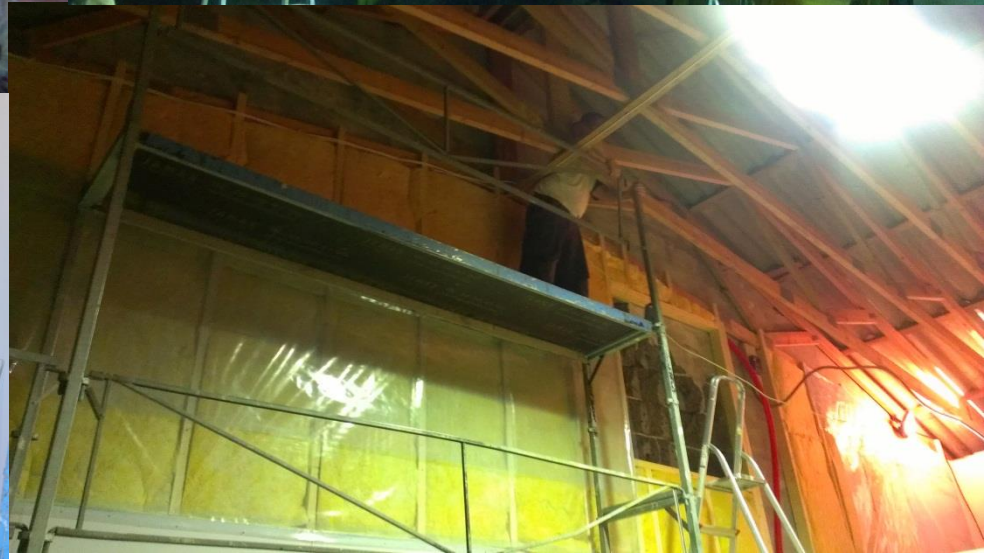

Dugnad 7. juni 2012

Offisiell åpning av Mekkeriet 28.09.2012

Forbereder åpningstalen..

Ordfører, leder for ungdomsgruppen i Mekkeriet og leder for utvalg for oppvekst og levekår i Askøy kommune.

Holder tale!

Fisketur

- Ungdommene tok initiativ til sosial aktivitet sammen med frivillige. Askøy Kystlag stilte med båt og mannskap gratis:

Julehilsen fra ungdommer og frivillige i Mekkeriet

Ildsjeler fra Øygarden kommune på befaring i april 2013

Dugnad april 2013

Dugnaden begynner å gi resultater

Askøyværingen
på besøk april 2013

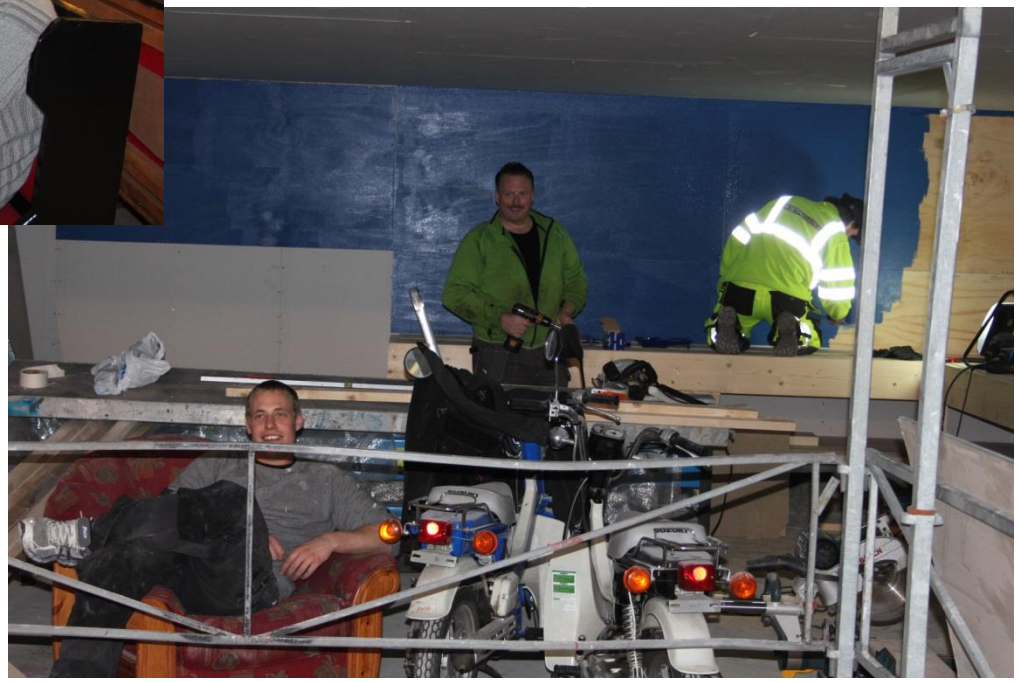

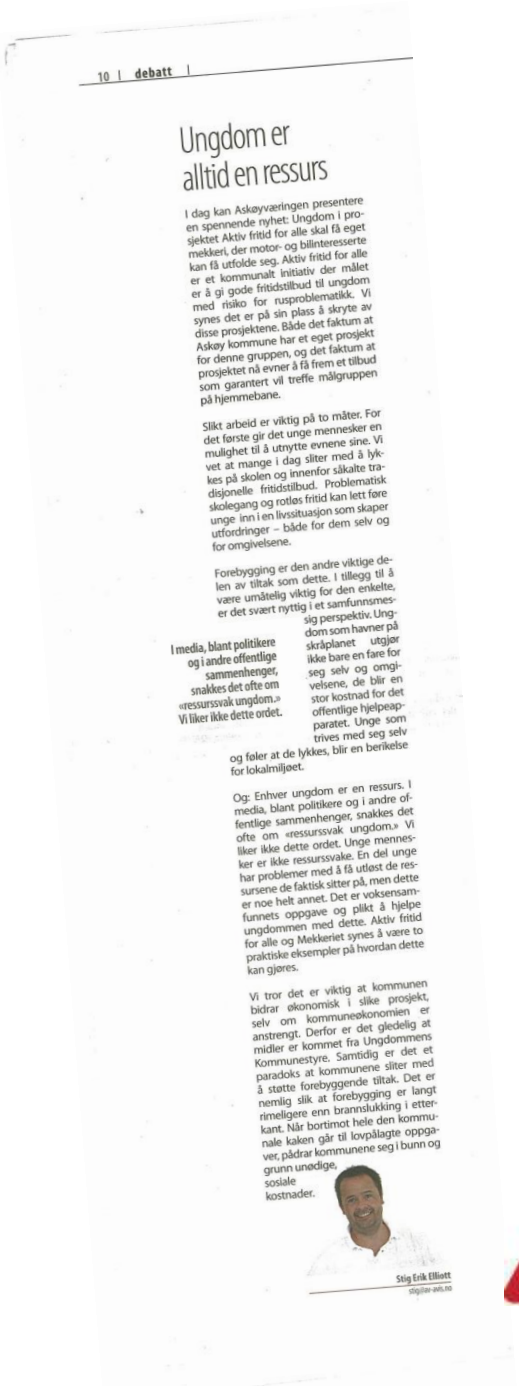

10 | debatt |

Ungdom er alltid en ressurs

I dag kan Askøyværingen presentere en spennende nyhet: Ungdom i prosjektet Aktiv fritid for alle skal få eget mekkeri, der motor- og bilinteresserte kan få utfolde seg. Aktiv fritid for alle er et kommunalt initiativ der målet er å gi gode fritidstilbud til ungdom med risiko for rusproblematikk. Vi synes det er på sin plass å skryte av disse prosjektene. Både det faktum at Askøy kommune har et eget prosjekt for denne gruppen, og det faktum at prosjektet nå evner å få frem et tilbud som garantert vil treffe målgruppen på hjemmebane.

Slikt arbeid er viktig på to måter. For det første gir det unge mennesker en mulighet til å utnytte evnene sine. Vi vet at mange i dag sliter med å lykkes på skolen og innenfor såkalte tradisjonelle fritidstilbud. Problematisk skolegang og rotløs fritid kan lett føre unge inn i en livssituasjon som skaper utfordringer – både for dem selv og for omgivelsene.

Forebygging er den andre viktige delen av tiltak som dette. I tillegg til å være umåtelig viktig for den enkelte, er det svært nyttig i et samfunnsmessig perspektiv. Ungdom som havner på skråplanet utgjør ikke bare en fare for seg selv og omgivelsene, de blir en stor kostnad for det offentlige hjelpeapparatet. Unge som trives med seg selv og føler at de lykkes, blir en berikelse for lokalmiljøet.

I media, blant politikere og i andre offentlige sammenhenger, snakkes det ofte om «ressurssvak ungdom.» Vi liker ikke dette ordet.

Og: Enhver ungdom er en ressurs. I media, blant politikere og i andre offentlige sammenhenger, snakkes det ofte om «ressurssvak ungdom.» Vi liker ikke dette ordet. Unge mennesker er ikke ressurssvake. En del unge har problemer med å få utlest de ressursene de faktisk sitter på, men dette er noe helt annet. Det er voksensamfunnets oppgave og plikt å hjelpe ungdommen med dette. Aktiv fritid for alle og Mekkeriet synes å være to praktiske eksempler på hvordan dette kan gjøres.

Vi tror det er viktig at kommunen bidrar økonomisk i slike prosjekt, selv om kommuneøkonomien er anstrengt. Derfor er det gledelig at midler er kommet fra Ungdommens Kommunestyre. Samtidig er det et paradoks at kommunene sliter med å støtte forebyggende tiltak. Det er nemlig slik at forebygging er langt rimeligere enn brannslukking i etterkant. Når bortimot hele den kommunale kaken går til lovpålagte oppgaver, pådrar kommunene seg i bunn og grunn unødige, sosiale kostnader.

Stig Erik Elliott
stig@av-eis.no

Vil skape ungdomstrivsel

Mekkeriet fikk midler på første forsøk

MEKKERIET Askøy

AKTIV UNGDOM

Planleggingsmøter må til..

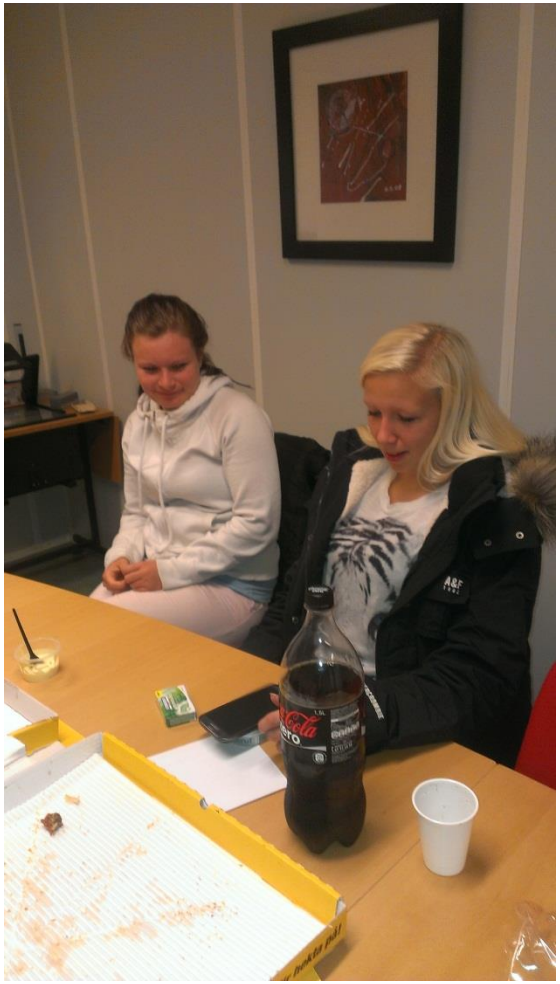

AKTIV UNGDOM

Så ble det endelig åpne kvelder i Mekkeriet

MEKKERIET Askøy

- Fra åpningskvelden:

Åpne kvelder høsten 2013:

Mekkeriet i dag:

Åpne kvelder:

- Onsdager kl. 17.30-20
- Air-brush
- Felles måltider (vafler, frukt o.l.)
- Sofa-prosjekt
- Mopedmekking
- Bilmekking

Sosiale aktiviteter:

- Felles kinotur: «Burning»
- Vennekveld
- Paintball
- Med mer..

Organisering:

- Registrert i Brønnøysund
- Styre, 6 medlemmer, to vara
- Fritidskontakt på åpne kvelder
- Praksiselever fra Hop vgs
- Studenter i Mekkeriet
- Bilmekanikere som veiledere på mekkeprosjektene
- Frivillige fra klubbene som veiledere på mekkeprosjektene

Økonomi:

- Årlig budsjett og regnskap.
- Søker midler hvert år.
- Dreiing fra investeringsutgifter til driftsutgifter
- Egen økonomiansvarlig i styret

Verdiforankring:

- Interesse i fokus/ressursfokus
- Mangfold i aktivitet (mekking, karoseri, spraylakkering, kursing i HMS, førstehjelp, bilspill, quiz, brettspill, konkurranser og utflukter..)
- **Turning the table**: Ungdommer i lederroller: Medvirkning/empowerment/ungdomsstyrt. Ungdomsmøter; planlegging, gjennomføring, evaluering.
- Vi har fokus på: Inkluderende miljø, sosialt fellesskap, økt mestring og livskvalitet
- Fokus på Ikke formell læring (EU Aktiv Ungdom/ Erasmus +)
- Lokalsamfunn med MOT Askøy

MOT

- **Ønsker å bidra til et varmere og tryggere samfunn**
- **Ved å jobbe i forkant, se hele mennesket, forsterke det positive, bruke ansvarlige kulturbyggere til å inkludere andre**

MOT i Mekkeriet

MOTs verdier:

- MOT til å bry seg
- MOT til å si nei
- MOT til å leve

Hva gir mestring i Mekkeriet:

- Lære praktiske ferdigheter
- Lære om organisasjon
- Lære å samarbeide
- Lære om medbestemmelse (demokrati)
- Snakke foran en forsamling
- Innsalgsmøter
- Skrive søknader
- Fordele ansvar
- Tørre nye ting/gjøre ting en ikke har gjort før
- Prosjektarbeid
- Reiser og representasjon
- Bli vist tillit
- Ha viktige og nødvendige roller

Hvilke muligheter finnes i Mekkeriet:

- Ta ansvar i ulike roller
- Få attest
- Få referanse
- Reisemuligheter, møte nye mennesker
- Prosjektdeltakelse
- Bygge nettverk
- Økt kunnskap om fag
- Økt kunnskap om organisasjonsbygging og drift
- Være med og utvikle Mekkeriet videre

MEKKERIET
Askøy

MOT®
vis MOT - ta egne valg!

AKTIV UNGDOM